

গণপ্রজাতন্ত্রী বাংলাদেশ সরকার
উন্নত প্রযুক্তিনির্ভর পাট ও পাটবীজ উৎপাদন এবং সম্প্রসারণ (১ম সংশোধিত) প্রকল্প
পাট অধিদপ্তর
বস্ত্র ও পাট মন্ত্রণালয়
৯৯, মতিঝিল বা/এ, ঢাকা-১০০০।
juteprojectdoj@gmail.com

স্মারক নং: ২৪.০১.০০০০.০০৯.১৪.০০২.১৯(অংশ-২)- ২৪১৮

তারিখ: ২৭ ডিসেম্বর, ২০২৩

বিষয়: ২০২৩-২৪ অর্থ বছরের বার্ষিক কর্মসম্পাদন চুক্তির ২য় ত্রৈমাসিক (অক্টোবর, ২০২৩ – ডিসেম্বর, ২০২৩) মাসের প্রতিবেদন প্রেরণ।

উপর্যুক্ত বিষয়ের আলোকে জানানো যাচ্ছে যে, পাট অধিদপ্তর কর্তৃক বাস্তবায়নাধীন উন্নত প্রযুক্তিনির্ভর পাট ও পাটবীজ উৎপাদন এবং সম্প্রসারণ (১ম সংশোধিত) প্রকল্পের আওতায় ২০২৩-২৪ অর্থ বছরের বার্ষিক কর্মসম্পাদন চুক্তির ২য় ত্রৈমাসিক (অক্টোবর, ২০২৩ – ডিসেম্বর, ২০২৩) মাসের প্রতিবেদন মহোদয়ের সদয় অবগতি ও প্রয়োজনীয় ব্যবস্থা গ্রহণের জন্য এতদসঙ্গে প্রেরণ করা হলো।

সংযুক্তি: বর্ণনামতে।

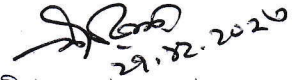
২৭.১২.২০২৩
দীপক কুমার সরকার
(অতিরিক্ত সচিব)
প্রকল্প পরিচালক
ফোন: ০২-২২৩৩৮১৫৩৭

মহাপরিচালক
পাট অধিদপ্তর, ঢাকা।

উন্নত প্রযুক্তিনির্ভর পাট ও পাটবীজ উৎপাদন এবং সম্প্রসারণ (১ম সংশোধিত) প্রকল্প কার্যালয়ের ২০২৩-২৪ অর্থবছরের বার্ষিক কর্মসম্পাদন চুক্তির (এপিএ) ২য় ত্রৈমাসিক (অক্টোবর, ২৩-ডিসেম্বর, ২৩) এর বাস্তবায়ন অগ্রগতির প্রতিবেদন।

কর্মসম্পাদন ক্ষেত্র	ক্ষেত্রের মান ৭০	কার্যক্রম	সূচক	সূচকের মান	লক্ষ্যমাত্রা (অসাধারণ)	একক	১ম ত্রৈমাসিকে অগ্রগতি	২য় ত্রৈমাসিকে অগ্রগতি	অর্ধবার্ষিক অগ্রগতি (১ম+২য়)	৩য় ত্রৈমাসিকে অগ্রগতি	৪র্থ ত্রৈমাসিকে অগ্রগতি	বার্ষিক চূড়ান্ত অগ্রগতি (১ম+২য়+৩য়+৪র্থ)	দাবীকৃত নম্বর
১	২	৩	৪	৫	৬	৭	৮	৯	১০	১১	১২	১৩	১৪
[১] প্রকল্প ব্যবস্থাপনা	১৫.০০	[১.১] প্রকল্পের সুষ্ঠু বাস্তবায়নের জন্য মাঠ পর্যায়ের অফিস ও মাঠ পরিদর্শন এবং মালামাল সরবরাহ	[১.১.১] কর্মকর্তাদের মাঠ পর্যায়ের অফিস পরিদর্শন	৫.০০	৮০	সংখ্যা	৪৩	৩৭	৮০	-	-	-	
			[১.১.২] কর্মকর্তাদের পাটবীজের জমি পরিদর্শন	৫.০০	৬৮০	সংখ্যা	২৪৮	৩২৫	৫৭৩	-	-	-	
			[১.১.৩] কর্মকর্তাদের পাটের জমি পরিদর্শন	৫.০০	৫৬৫	সংখ্যা	৩৫৩	-	৩৫৩	-	-	-	
			[১.১.৪] মাঠ পর্যায়ের অফিসে কম্পিউটার সরবরাহ	-	-	সংখ্যা	-	-	-	-	-	-	-

Abdur

উন্নত প্রযুক্তিনির্ভর পাট ও পাটবীজ উৎপাদন এবং সম্প্রসারণ (১ম সংশোধিত) প্রকল্প কার্যালয়ের ২০২৩-২৪ অর্থবছরের বার্ষিক কর্মসম্পাদন চুক্তির (এপিএ) ২য় ত্রৈমাসিক (অক্টোবর, ২৩-ডিসেম্বর, ২৩) এর বাস্তবায়ন অগ্রগতির প্রতিবেদন।

কর্মসম্পাদন ক্ষেত্র	ক্ষেত্রের মান ৭০	কার্যক্রম	সূচক	সূচকের মান	লক্ষ্যমাত্রা (অসাধারণ)	একক	১ম ত্রৈমাসিকে অগ্রগতি	২য় ত্রৈমাসিকে অগ্রগতি	অর্ধবার্ষিক অগ্রগতি (১ম+২য়)	৩য় ত্রৈমাসিকে অগ্রগতি	৪র্থ ত্রৈমাসিকে অগ্রগতি	বার্ষিক চূড়ান্ত অগ্রগতি (১ম+২য়+৩য়+৪র্থ)	দাবীকৃত নম্বর		
১	২	৩	৪	৫	৬	৭	৮	৯	১০	১১	১২	১৩	১৪		
[২] উফশী পাট ও পাটবীজ উৎপাদন সম্প্রসারণ	২৮	[২.১] প্রকল্পের আওতায় উচ্চ ফলনশীল পাট ও পাটবীজ উৎপাদন	[২.১.১] উচ্চ ফলনশীল ভিত্তি ও প্রত্যাশিত পাটবীজ সংগ্রহ ও বিতরণ	৫.০০	৫৮২	মেঃ টন	১.৮৭ ভিত্তি পাটবীজ	-	১.৮৭ ভিত্তি পাটবীজ	-	-	-			
			[২.১.২] উচ্চ ফলনশীল জাতের পাটবীজ উৎপাদন	৫.০০	১৩০	মেঃ টন	-	-	-	-	-	-	-		
			[২.১.৩] উচ্চফলনশীল তোষা পাট উৎপাদন	৪.০০	১৪	লক্ষ বেল	-	-	-	-	-	-	-	-	
		[২.২] উদ্বুদ্ধকরণ কার্যক্রম	[২.২.১] উদ্বুদ্ধকরণ সভা/মাঠ দিবস	৪.০০	১২০০	সংখ্যা	-	৪৫	৪৫	-	-	-	-	-	
			[২.২.২] বুকলেট ও লিফলেট বিতরণ	৩.০০	১৩০০০	সংখ্যা	-	-	-	-	-	-	-	-	
		[২.৩] প্রচার কার্যক্রম পরিচালনা	[২.৩.১] গণবিজ্ঞপ্তি	৪.০০	১০	সংখ্যা	-	-	-	-	-	-	-	-	
			[২.৩.২] সাইনবোর্ড	৩.০০	৩৭৮০	সংখ্যা	৭৫০	-	৭৫০	-	-	-	-	-	

Abu Min

উন্নত প্রযুক্তিনির্ভর পাট ও পাটবীজ উৎপাদন এবং সম্প্রসারণ (১ম সংশোধিত) প্রকল্প কার্যালয়ের ২০২৩-২৪ অর্থবছরের বার্ষিক কর্মসম্পাদন চুক্তির (এপিএ) ২য় ত্রৈমাসিক (অক্টোবর, ২৩-ডিসেম্বর, ২৩) এর বাস্তবায়ন অগ্রগতির প্রতিবেদন।

কর্মসম্পাদন ক্ষেত্র	ক্ষেত্রের মান ৭০	কার্যক্রম	সূচক	সূচকের মান	লক্ষ্যমাত্রা (অসাধারণ)	একক	১ম ত্রৈমাসিকে অগ্রগতি	২য় ত্রৈমাসিকে অগ্রগতি	অর্ধবার্ষিক অগ্রগতি (১ম+২য়)	৩য় ত্রৈমাসিকে অগ্রগতি	৪র্থ ত্রৈমাসিকে অগ্রগতি	বার্ষিক চূড়ান্ত অগ্রগতি (১ম+২য়+৩য়+৪র্থ)	দাবী নম্বর
১	২	৩	৪	৫	৬	৭	৮	৯	১০	১১	১২	১৩	১৪
(৩) মানব সম্পদ উন্নয়ন	২১.০০	[৩.১] প্রশিক্ষণ প্রদান	[৩.১.১] কর্মকর্তা ও কর্মচারী প্রশিক্ষণ	৪.০০	১০০	জন	৪২	১১	৫৩	-	-	-	
			[৩.১.২] পাটচাষী প্রশিক্ষণ	৭.০০	২৪৫০০	জন	৩২৯৮	১০১১৬	১৩৪১৪	-	-	-	
		[৩.২] প্রশিক্ষণ কার্যক্রম মনিটরিং	[৩.২.১] পাটচাষী প্রশিক্ষণ মনিটরিং	৬.০০	১৫০	সংখ্যা	৩৩	১৩৬	১৬৯	-	-	-	
		[৩.৩] কর্মশালা/ চাষী সর্বাংশ	[৩.৩.১] কর্মশালা	৪.০০	১০	সংখ্যা	০১ (কর্মশালা)	-	০১ (কর্মশালা)	-	-	-	
(৪) পাট ও পাটবীজ উৎপাদনে সার ও কীটনাশক	৬.০০	[৪.১] পাট ও পাটবীজ উৎপাদনের জন্য সার প্রদান	[৪.১.১] পাট ও পাটবীজ উৎপাদনের জন্য সার প্রদান	৩.০০	৭৫০৯	মে.টন	৯১.৩০৪৮	-	৯১.৩০৪৮	-	-	-	
		[৪.২] পাট ও পাটবীজ উৎপাদনের জন্য কীটনাশক প্রদান	[৪.২.১] পাট ও পাটবীজ উৎপাদনের জন্য কীটনাশক প্রদান	৩.০০	৪২০০	লিটার	৩৭৪.২	-	৩৭৪.২	-	-	-	

 ২৭/১১/২০২৩
 আলাউদ্দিন
 অফিস সহকারী কাম কম্পিউটার মুদ্রাক্ষরিক

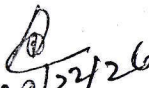
 ২৭/১১/২৩
 আকশয়া আহসান
 সহকারী প্রকল্প পরিচালক (যোগাযোগ)

গণপ্রজাতন্ত্রী বাংলাদেশ সরকার
উন্নত প্রযুক্তিনির্ভর পাট ও পাটবীজ উৎপাদন এবং সম্প্রসারণ (১ম সংশোধিত) প্রকল্প
পাট অধিদপ্তর
বস্ত্র ও পাট মন্ত্রণালয়
৯৯, মতিঝিল বা/এ, ঢাকা-১০০০।

পাট ও পাটবীজ উৎপাদনকারী চাষী প্রশিক্ষণ ২০২৩-২৪ অর্থবছর

ক্র:নং	জেলার নাম	উপজেলার সংখ্যা	২০২৩-২৪ অর্থবছরের লক্ষ্যমাত্রা	জুলাই	আগস্ট	সেপ্টেম্বর	অক্টোবর	নভেম্বর	ডিসেম্বর	ক্রমপঞ্জিত (জুলাই-ডিসেম্বর)
১	রাজবাড়ী	৫টি	৩৭৫				২১৫	১৫০		৩৬৫
২	টাঙ্গাইল	৭টি	৫২৫				৭৫	২২৫	১৫০	৪৫০
৩	কিশোরগঞ্জ	৮টি	৬০০					৬৬৮		৬৬৮
৪	ফরিদপুর	৬টি	৪৫০			৭৩	২২৫	১৪২		৪৪০
৫	মাদারীপুর	৪টি	৩০০					২২৫		২২৫
৬	শরীয়তপুর	৫টি	৩৭৫					৩৬৪		৩৬৪
৭	গোপালগঞ্জ	১টি	৭৫						৭৫	৭৫
৮	জামালপুর	৭টি	৫২৫			১৫০	২২৫	১৫০		৫২৫
৯	শেরপুর	৩টি	২২৫					২২৫		২২৫
১০	নেত্রকোনা	৬টি	৪৫০					৪৫০		৪৫০
১১	ময়মনসিংহ	১০টি	৭৫০			৭৫		৬০০	৭৫	৭৫০
১২	রাজশাহী	৬টি	৪৫০			৩০০		১৫০		৪৫০
১৩	নাটোর	৫টি	৩৭৫					১৫০	১৫০	৩০০
১৪	নওগাঁ	৪টি	৩০০					১৫০	১৫০	৩০০
১৫	পাবনা	৬টি	৪৫০				১৫০	১৪৫	১৪৩	৪৩৮
১৬	সিরাজগঞ্জ	৬টি	৪৫০					৪৫০		৪৫০
১৭	বগুড়া	৫টি	৩৭৫					৩৭৫		৩৭৫
১৮	রংপুর	৭টি	৫২৫		৩৭৫	৭৫		৭৫		৫২৫
১৯	গাইবান্ধা	৫টি	৩৭৫		১৫০	১৫০		৭৫		৩৭৫
২০	কুড়িগ্রাম	৭টি	৫২৫					৩৭৫	১৫০	৫২৫
২১	লালমনিরহাট	৫টি	৩৭৫					৩৬৭		৩৬৭
২২	দিনাজপুর	৯টি	৬৭৫					২২২	৪৪৫	৬৬৭
২৩	নীলফামারী	৬টি	৪৫০					৪৩৭		৪৩৭
২৪	পঞ্চগড়	৪টি	৩০০						২৯৭	২৯৭
২৫	ঠাকুরগাঁও	৪টি	৩০০					১৫০	১৫০	৩০০
২৬	মাগুরা	৪টি	৩০০					১৫০	১৫০	৩০০
২৭	ঝিনাইদহ	৬টি	৪৫০		২২৫	১৫০				৩৭৫
২৮	নড়াইল	৩টি	২২৫			১৫০		৭৫		২২৫
২৯	যশোর	৮টি	৬০০			৩৭৫		১৫০		৫২৫
৩০	সাতক্ষীরা	৩টি	২২৫					১৫০	৭৩	২২৩
৩১	কুষ্টিয়া	৬টি	৪৫০		৭৫	৩০০		৭৫		৪৫০
৩২	চুয়াডাঙ্গা	৪টি	৩০০			১৫০	১৫০			৩০০
৩৩	বরিশাল	২টি	১৫০					১৪৮		১৪৮

ক্র:নং	জেলার নাম	উপজেলার সংখ্যা	২০২৩-২৪ অর্থবছরের লক্ষ্যমাত্রা	জুলাই	আগস্ট	সেপ্টেম্বর	অক্টোবর	নভেম্বর	ডিসেম্বর	ক্রমপুঞ্জিত (জুলাই-ডিসেম্বর)
৩৪	চাঁপাইনবাবগঞ্জ	২টি	১৫০			১৫০				১৫০
৩৫	জয়পুরহাট	২টি	১৫০			১৫০				১৫০
৩৬	মেহেরপুর	৩টি	২২৫			২২৫				২২৫
মোট ৩৬টি		১৮৪টি	১৩,৮০০ জন	—	৮২৫ জন	২,৪৭৩ জন	১,০৪০ জন	৭,০৬৮ জন	২,০০৮ জন	১৩,৪১৪ জন

* ২০২৩-২৪ অর্থ বছরে পাট ও পাটবীজ উৎপাদনকারী চাষী প্রশিক্ষণার্থী= ১৩,৮০০ জন, জুলাই থেকে ডিসেম্বর/২০২৩ পর্যন্ত প্রশিক্ষণ প্রাপ্ত চাষীর সংখ্যা= ১৩,৪১৪ জন।

 ২৭/১১/২৬
 আকলিমা আহসান
 সহকারী প্রকল্প পরিচালক (প্রোগ্রাম)

গণপ্রজাতন্ত্রী বাংলাদেশ সরকার
উন্নত প্রযুক্তিনির্ভর পাট ও পাটবীজ উৎপাদন এবং সম্প্রসারণ (১ম সংশোধিত) প্রকল্প
পাট অধিদপ্তর
বস্ত্র ও পাট বস্ত্রনালয়
৯৯, মতিঝিল বা/এ, ঢাকা-১০০০

পাটচাষী প্রশিক্ষণ প্রতিবেদন

- ১। জেলার নাম- নেত্রকোণা। ২। উপজেলা- বারহাট্টা।
৩। পাট উন্নয়ন কর্মকর্তার নাম - মোঃ আতাউর রহমান নোমানী। ৪। উপ সহকারী পাট উন্নয়ন কর্মকর্তার নাম - মো মিজান উদ্দিন।
৫। প্রশিক্ষণের স্থান - উপজেলা পরিষদ হল রুম, বারহাট্টা। ৬। তারিখ - ২১/১১/২০২৩
৭। উপস্থিত পাটচাষীর সংখ্যা - ৭৫ ৮। অনুপস্থিত পাটচাষীর সংখ্যা - ০

ক্রঃ নং	প্রশিক্ষণের বিষয়	প্রশিক্ষকের নাম
১	পাট চাষে প্রশিক্ষণের গুরুত্ব, পাটের বর্তমান অবস্থা ও ভবিষ্যৎ সম্ভাবনা।	জনাব ফারজানা আক্তার ববি, উপজেলা নির্বাহী অফিসার, বারহাট্টা, নেত্রকোণা।
২	উন্নত প্রযুক্তি মাধ্যমে রবি-১ পাট চাষ পদ্ধতি (বীজ সংগ্রহ, জমি নির্বাচন ও জমি তৈরি, বীজ বপন, আন্তপরিচর্যা, সার ও বালাইনাশক প্রয়োগ ইত্যাদি)।	জনাব উচ্ছাস পাল, কৃষি সম্প্রসারণ কর্মকর্তা, বারহাট্টা, নেত্রকোণা।
৩	পাট ও পাটবীজ উৎপাদন, সংরক্ষণ ও প্রক্রিয়াজাতকরণে উন্নত প্রযুক্তি প্রয়োগ।	ড. সালমা লাইজু, জেলা বীজ প্রত্যয়ন অফিসার, নেত্রকোণা।
৪	পাট কর্তন এবং উন্নত পদ্ধতিতে পাট পচন (রিবোন রেটিং পদ্ধতির প্রয়োগ ও প্রচলিত পদ্ধতির উন্নত প্রয়োগ)।	জনাব মোহাম্মাদ নুরুজ্জামান, উপপরিচালক, ডিএই, নেত্রকোণা।
৫	পাটের গ্রেডিং সংরক্ষণ ও বাজারজাতকরণ পদ্ধতি।	জনাব মোঃ আতাউর রহমান নোমানী, পাট উন্নয়ন কর্মকর্তা, নেত্রকোণা।
৬	মুক্ত আলোচনা ও প্রশিক্ষণের সমাপ্তি ঘোষণা।	জনাব মোঃ আতাউর রহমান নোমানী, পাট উন্নয়ন কর্মকর্তা, নেত্রকোণা।

মতামত - ~~উন্নত প্রযুক্তি মাধ্যমে রবি-১ পাট চাষ পদ্ধতি~~ ~~৭৫~~ ~~০~~।

২১/১১/২৩
মনিটরিং কর্মকর্তার নাম
স্বাক্ষর ও সিল

আছিয়া খাতুন
সিনিয়র সহকারী সচিব
বস্ত্র ও পাট মন্ত্রণালয়
গণপ্রজাতন্ত্রী বাংলাদেশ সরকার

পাট চাষী প্রশিক্ষণ প্রতিবেদন

০১। জেলার নামঃ নেত্রকোনা

০৩। পাট উন্নয়ন কর্মকর্তার নামঃ মোঃ আতাউর রহমান নোমানী

০৫। প্রশিক্ষণের স্থানঃ উপজেলা পরিষদ হলরুম, সদর, নেত্রকোনা

০৭। উপস্থিত পাট চাষীর সংখ্যাঃ ৭৫ জন

০২। উপজেলাঃ সদর, নেত্রকোনা

০৪। উপসহকারী পাট উন্নয়ন কর্মকর্তার নামঃ সুজিত গোস্বামী

০৬। তারিখঃ ১৩/১১/২০২৩ খ্রিঃ

০৮। অনুপস্থিত পাট চাষীর সংখ্যাঃ নাই

ক্রমিক নং	বক্তৃতা/ আলোচনার বিষয়	বক্তা
০১	পাটচাষে প্রশিক্ষণের গুরুত্ব ও পাটের বর্তমান অবস্থা এবং ভবিষ্যৎ সম্ভাবনা।	জনাব তানিয়া তাবাসসুম উপজেলা নির্বাহী অফিসার সদর, নেত্রকোনা
০২	উন্নত প্রযুক্তির মাধ্যমে রবি-১ পাটচাষ পদ্ধতি (বীজ সংগ্রহ, জমি নির্বাচন, ছমি তৈরী, বীজ বপন, সার প্রয়োগ, আন্তঃপরিচর্যা এবং বালাইনাশক প্রয়োগ ইত্যাদি)	জনাব এ এম শহিদুল ইসলাম অতিরিক্ত উপপরিচালক ডিএই, নেত্রকোনা
০৩	পাট ও পাটবীজ উৎপাদন, সংরক্ষণ ও প্রক্রিয়াজাতকরণে উন্নত প্রযুক্তি প্রয়োগ।	ড. সালমা লাইজু জেলা বীজ প্রত্যয়ন অফিসার নেত্রকোনা
০৪	পাট কর্তন এবং উন্নত পদ্ধতিতে পাটপচন (রিবোন রেটিং পদ্ধতির প্রয়োগ ও প্রচলিত পদ্ধতির উন্নত প্রয়োগ)	জনাব রেহনুমা নওরীন উপজেলা কৃষি অফিসার পূর্বধলা, নেত্রকোনা
০৫	পাটের গ্রেডিং সংরক্ষণ ও বাজারজাতকরণ পদ্ধতি	জনাব সমীর চন্দ্র সওদাগর মুখ্য পরিদর্শক পাট অধিদপ্তর, নেত্রকোনা
০৬	মুক্ত আলোচনা ও প্রশিক্ষণের সমাপ্তি ঘোষণা	মোঃ আতাউর রহমান নোমানী পাট উন্নয়ন কর্মকর্তা, নেত্রকোনা

সভাসভা:

পাট চাষী প্রশিক্ষণে অনলাইনে যুক্ত ছিলাম। হোয়াটস গ্রুপে ভিডিও কলের মাধ্যমে যুক্ত ছিলাম। প্রশিক্ষণকালে ৭৫ জন চাষী উপস্থিত ছিলেন। সকল প্রশিক্ষক সময়মতো উপস্থিত হয়ে ক্লাস নিয়েছেন। ইউ.এন.ওর সাথে ভিডিও কলে সার্বিক বিষয়ে আলাপ হয়। পুরো প্রশিক্ষণ কার্যক্রম অনলাইনে মনিটরিং করা হয়।

৩ জন চাষীর সাথে আলাপ হয়। তাদেরকে বিনামূল্যে মন্ত্রণালয় হতে উফশী তোষা পাট বীজ দেয়া হয়, তবে তারা এই বীজের পরিবর্তে কেনাফ বীজ আবাদে আগ্রহী। কারণ নেত্রকোনা নিম্ন এলাকা হওয়ায় আগাম পানি আসার কারণে পাট ফসলের ক্ষতি হয়। কিন্তু কেনাফ বীজের ফসল ১০/১২ দিন পানি সহ করতে পারে, বিধায় তারা কেনাফ বীজ আবাদে আগ্রহী বেশী।

উনারা প্রশিক্ষণের বিষয়ে সন্তোষ্ট। তবে প্রশিক্ষণের মেয়াদ বাড়াতে অনুরোধ করেন।

সুপারিশ:

১। প্রশিক্ষণার্থীদের সংখ্যা বাড়ানো যেতে পারে।

২। প্রশিক্ষণের সময় বাড়ানো যেতে পারে।

৩। বিনামূল্যে চাষীদের কেনাফ বীজ সরবরাহ করা যেতে পারে।

মনিটরিং কর্মকর্তার নাম
স্বাক্ষর ও সীল

রাইহান আহমদ
যুগ্মসচিব
বস্ত্র ও পাট মন্ত্রণালয়
গণপ্রজাতন্ত্রী বাংলাদেশ সরকার

গণপ্রজাতন্ত্রী বাংলাদেশ সরকার
উন্নত প্রযুক্তিনির্ভর পাট ও পাটবীজ উৎপাদন এবং সম্প্রসারণ প্রকল্প
পাট অধিদপ্তর
বস্ত্র ও পাট মন্ত্রণালয়
৯৯, মতিঝিল বা/এ, ঢাকা-১০০০

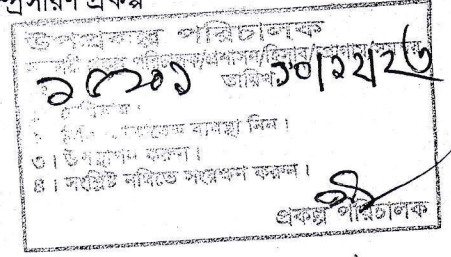

পাটচাষী প্রশিক্ষণ প্রতিবেদন

- ১। জেলার নাম :- ফরিদপুর।
২। উপজেলার নাম :- বোয়ালমারী।
৩। পাট উন্নয়ন কর্মকর্তার নাম :- তারেক মোঃ লুৎফুল আমিন
৪। উপ-সহকারী পাট উন্নয়ন কর্মকর্তার নাম :- মোঃ শহিদুজ্জামান
৫। প্রশিক্ষণের স্থান :- উপজেলা পরিষদ মিলনায়তন কক্ষ বোয়ালমারী, ফরিদপুর।
৬। প্রশিক্ষণের তারিখ :- ২৬/১০/২৩ খ্রিঃ।
৭। উপস্থিত পাটচাষীর সংখ্যা :- ৭৫ জন।
৮। অনুপস্থিত পাটচাষীর সংখ্যা :- নাই।

ক্রমিক নং	প্রশিক্ষণের বিষয়	প্রশিক্ষকের নাম
১।	পাট চাষে প্রশিক্ষণের গুরুত্ব, পাটের বর্তমান অবস্থা ও ভবিষ্যৎ সম্ভাবনা।	জনাব মোশারেফ হোসেন উপজেলা নির্বাহী অফিসার বোয়ালমারী, ফরিদপুর।
২।	উন্নত প্রযুক্তি মাধ্যমে রবি-১ পাট চাষ পদ্ধতি (বীজ সংগ্রহ, জমি নির্বাচন ও জমি তৈরি, বীজ বপন, আন্তপরিচর্যা, সার ও বালাইনাশক প্রয়োগ ইত্যাদি)	জনাব মোঃ শরিফুল ইসলাম কৃষি সম্প্রসারণ কর্মকর্তা বোয়ালমারী, ফরিদপুর।
৩।	পাট কর্তন এবং পাট পচনে প্রচলিত পদ্ধতির উন্নত প্রয়োগ।	জনাব মোঃ রফিকুল ইসলাম উপপরিচালক ডি এ ই, ফরিদপুর।
৪।	পাট ও পাটবীজ উৎপাদন, সংরক্ষণ ও প্রক্রিয়াজাতকরণে উন্নত প্রযুক্তির প্রয়োগ।	জনাব ড. মজিবর রহমান উর্ধ্বতন বৈজ্ঞানিক কর্মকর্তা বি.জে.আর.আই আঞ্চলিক কেন্দ্র, ফরিদপুর।
৫।	পাটের গ্রেডিং সংরক্ষণ ও বাজারজাতকরণ পদ্ধতি।	জনাব তারেক মোঃ লুৎফুল আমিন পাট উন্নয়ন কর্মকর্তা পাট অধিদপ্তর, ফরিদপুর।
৬।	মুক্ত আলোচনা ও প্রশিক্ষণের সমাপ্তি ঘোষণা।	জনাব তারেক মোঃ লুৎফুল আমিন পাট উন্নয়ন কর্মকর্তা পাট অধিদপ্তর, ফরিদপুর।

মতামতঃ প্রশিক্ষণ কর্মসূচী সন্তোষজনক,
প্রশিক্ষণার্থীদের মাঝে বেশা হলে
বৃদ্ধিতে পারি তাঁর স্বতন্ত্রতাকে
কোন প্রশ্নই দাঁড়াইনি

১৪/০২/২০
মনিটরিং কর্মকর্তা
সৈয়দ ফারুক আহম্মদ
উপপরিচালক (পরীক্ষণ) ও
উপ প্রকল্প পরিচালক (উপ সচিব)
পাট অধিদপ্তর ঢাকা।

গণপ্রজাতন্ত্রী বাংলাদেশ সরকার
উন্নত প্রযুক্তিনির্ভর পাট ও পাটবীজ উৎপাদন এবং সম্প্রসারণ প্রকল্প
পাট অধিদপ্তর
বস্ত্র ও পাট মন্ত্রণালয়
৯৯, মতিঝিল বা/এ, ঢাকা-১০০০।

পাটচাষী প্রশিক্ষণ প্রতিবেদন

- ১। জেলা: নওগা।
৩। পাট উন্নয়ন কর্মকর্তার নাম: মো: আখতারুজ্জামান।
৫। প্রশিক্ষণের স্থান: জেলা পরিষদ মিলনায়তন,।
৭। উপস্থিত পাটচাষীর সংখ্যা: ৭৫ জন।
- ২। উপজেলা: ধামইরহাট।
৪। উপসহকারী পাট উন্নয়ন কর্মকর্তার নাম: আব্দুল মোতালেব।
৬। প্রশিক্ষণের তারিখ: ২৯/১১/২০২৩ খ্রি:
৮। অনুপস্থিত পাটচাষীর সংখ্যা: ০ জন।

ক্র:নং	প্রশিক্ষণের বিষয়	প্রশিক্ষকের নাম
১	পাট চাষে প্রশিক্ষণের গুরুত্ব, পাটের বর্তমান অবস্থা ও ভবিষ্যৎ সম্ভবনা	আসমা খাতুন উপজেলা নির্বাহী অফিসার ধামইরহাট, নওগা।
২	উন্নত প্রযুক্তিনির্ভর মাধ্যমে রবি-১ পাট চাষ পদ্ধতি (বীজ সংগ্রহ, জমি নির্বাচন ও জুমি তৈরী, বীজবপন, আন্তপরিচর্যা, সার ও বালাইনাশক প্রয়োগ ইত্যাদি)।	তৌফিক আল জুবায়ের উপজেলা কৃষি অফিসার ধামইরহাট, নওগা
৩	পাট ও পাটবীজ উৎপাদন, সংরক্ষণ ও প্রক্রিয়াজাতকরণে উন্নত প্রযুক্তির প্রয়োগ।	মো: আখতারুজ্জামান পাট উন্নয়ন কর্মকর্তা পাট অধিদপ্তর, নওগা।
৪	পাট কর্তন এবং উন্নত পদ্ধতিতে পাট পচন (রিবন রেটিং) পদ্ধতির প্রয়োগ ও প্রচলিত পদ্ধতির উন্নত প্রয়োগ।	মো: আবুল কালাম আজাদ উপপরিচালক কৃষি সম্প্রসারণ অধিদপ্তর, নওগা।
৫	পাটের গ্রেডিং সংরক্ষণ ও বাজারজাতকরণ পদ্ধতি।	মো: সাইফুর রহমান সহকারী পরিচালক পাট অধিদপ্তর, রাজশাহী।
৬	মুক্ত আলোচনা ও প্রশিক্ষণের সমাপ্তি ঘোষণা।	আসমা খাতুন উপজেলা নির্বাহী অফিসার ধামইরহাট, নওগা।

মতামত: আমি মো: কামাল উদ্দিন সহকারী প্রকল্প পরিচালক (প্রশাসন ও হিসাব) অনলাইনে ভার্সুয়ালী মনিটরিং কর্মকর্তা হিসেবে প্রশিক্ষণে সংযুক্ত হয়েছি। সার্বিক বিবেচনায় সকলের উপস্থিতিতে প্রশিক্ষণ কর্মসূচীটি সুষ্ঠুভাবে সম্পন্ন হয়েছে, যা কৃষক প্রতিনিধি, প্রকল্প কর্মকর্তা এবং জেডিও, নওগা এর সাথে আলোচনায় প্রতিয়মান হয়।

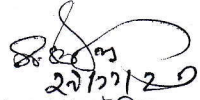
২৯/১১/২৩
মোঃ কামাল উদ্দিন
সহকারী প্রকল্প পরিচালক (প্রশা ও হিসা)
ও
মনিটরিং কর্মকর্তা

গণপ্রজাতন্ত্রী বাংলাদেশ সরকার
পাট উন্নয়ন কর্মকর্তার কার্যালয়
পাট অধিদপ্তর, রাজশাহী

স্মারক নং ২৪.০১.৮১০০.০০০.১৬.০০১.২৩.১৩২

তারিখ: ১৮/ ১২/২০২৩ খ্রি:

বিষয়ঃ ২০২৩-২৪ অর্থবছরে রাজশাহী জেলার বাঘা উপজেলার মাঠ দিবস সম্পূর্ণ করে প্রতিবেদন প্রেরণ

সূত্রঃ ০১.২৪.০০০০.০০৯..২৯.০৪৯.২০-২৮৯২ তারিখঃ ১৮/০৯/২০২৩ খ্রিঃ মোতাবেক

উপর্যুক্ত বিষয় ও সূত্রের পেক্ষিতে ২০২৩-২৪ অর্থবছরে রাজশাহী জেলার বাঘা উপজেলার মাঠ দিবস সম্পূর্ণ করা হইয়াছে।
মাঠ দিবসের প্রয়োজনীয় তথ্যাদি আপনার সদয় অবগতি ও প্রয়োজনীয় ব্যবস্থা গ্রহণের জন্য প্রেরণ করা হলো।

জেলাঃ রাজশাহী

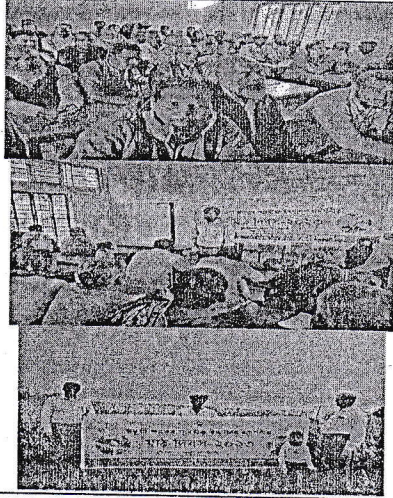
ক্রমিক নং	উপজেলার নাম ও কোন তারিখে মাঠ দিবস আয়োজন করা হয়েছিল	যেখানে মাঠ দিবসের আয়োজন করা হয়েছিল সেখানকার ঠিকানা	মাঠ দিবসে কতজন চাষী উপস্থিত ছিলেন	মাঠ দিবসের স্থির চিত্র	মন্তব্য
১	২	৩	৪	৫	৬
১	বাঘা ২৯/১১/২০২৩	গ্রাম: বারখাদিয়া ইউনিয়ন: বাজু বাঘা (মো: সাওন ও মো: আশরাফ আলী পাটবীজ চাষীর পাটবীজ ক্ষেতের পাশে)	৭০ (সত্তুর) জন		

সংযুক্তি: মাঠ দিবসে উপস্থিত চাষীদের ভাতা প্রদানের মানস্টাররোল-০৭ পাতা।



১৮.১২.২০২৩

(কৃষিবিদ অজিত কুমার রায়)
পাট উন্নয়ন কর্মকর্তা
পাট অধিদপ্তর, রাজশাহী
অ:দা:, চাঁপাইনবাবগঞ্জ

বরাবর

প্রকল্প পরিচালক (অতিরিক্ত সচিব)
উন্নত প্রযুক্তিনির্ভর পাট ও পাটবীজ উৎপাদন এবং
সম্প্রসারণ (১ম সংশোধিত) প্রকল্প
পাট অধিদপ্তর, ঢাকা।

গণপ্রজাতন্ত্রী বাংলাদেশ সরকার
পাট উন্নয়ন কর্মকর্তার কার্যালয়
পাট অধিদপ্তর, চাঁপাইনবাবগঞ্জ

স্মারক নং ২৪.০১.৭০০০.০০০.১৬.০০১.২৩.২০৯

তারিখ: ১৪/ ১২/২০২৩ খ্রি:

বিষয়ঃ ২০২৩-২৪ অর্থবছরে চাঁপাইনবাবগঞ্জ জেলার শিবগঞ্জ উপজেলার মাঠ দিবস সম্পন্ন করে প্রতিবেদন প্রেরণ

সূত্রঃ ০১.২৪.০০০০.০০৯.২৯.০৪৯.২০-২৮৯২ তারিখঃ ১৮/০৯/২০২৩ খ্রিঃ মোতাবেক

উপর্যুক্ত বিষয় ও সূত্রের পেক্ষিতে ২০২৩-২৪ অর্থবছরে চাঁপাইনবাবগঞ্জ জেলার শিবগঞ্জ উপজেলার মাঠ দিবস সম্পন্ন করা হইয়াছে। মাঠ দিবসের প্রয়োজনীয় তথ্যাদি আপনার সদয় অবগতি ও প্রয়োজনীয় ব্যবস্থা গ্রহণের জন্য প্রেরণ করা হলো।

জেলাঃ চাঁপাইনবাবগঞ্জ

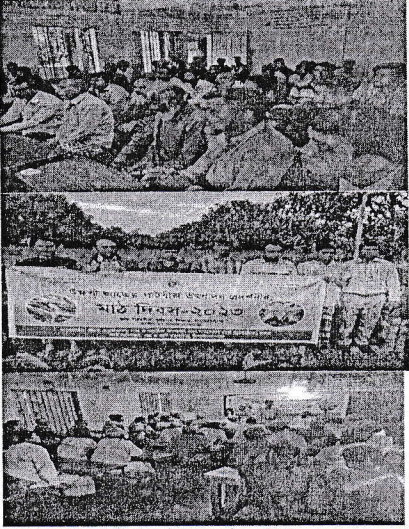
ক্রমিক নং	উপজেলার নাম ও কোন তারিখে মাঠ দিবস আয়োজন করা হয়েছিল	যেখানে মাঠ দিবসের আয়োজন করা হয়েছিল সেখানকার ঠিকানা	মাঠ দিবসে কতজন চাষী উপস্থিত ছিলেন	মাঠ দিবসের স্থির চিত্র	মন্তব্য
১	২	৩	৪	৫	৬
১	শিবগঞ্জ ২৭/১১/২০২৩	গ্রাম: বাররশিয়া ইউনিয়ন: দুর্লভপুর (মো: মিনারুল ইসলাম ও মো: মনিরুল পাটবীজ চাষীর পাটবীজ ক্ষেতের পাশে)	৭০ (সত্তুর) জন		

সংযুক্তি: মাঠ দিবসে উপস্থিত চাষীদের ভাতা প্রদানের মাস্টাররোল-০৭ পাতা।

বরাবর

প্রকল্প পরিচালক (অতিরিক্ত সচিব)
উন্নত প্রযুক্তিনির্ভর পাট ও পাটবীজ উৎপাদন এবং
সম্প্রসারণ (১ম সংশোধিত) প্রকল্প
পাট অধিদপ্তর, ঢাকা।



১৪.১২.২০২৩

(কৃষিবিদ অজিত কুমার রায়)
পাট উন্নয়ন কর্মকর্তা
পাট অধিদপ্তর, রাজশাহী
অ:দা:, চাঁপাইনবাবগঞ্জ

কুষ্টিয়া জেলার মিরপুর উপজেলার মাঠ দিবসের সচিত্র প্রতিবেদন:

জেলা	উপজেলা	মাঠ দিবসের তারিখ	মাঠ দিবসের স্থান	মাঠ দিবসে উপস্থিত চাষীর সংখ্যা	মন্তব্য
কুষ্টিয়া	মিরপুর	১৫.১১.২০২৩	গ্রাম: মহিষাখোলা ইউনিয়ন: চিথলিয়া চাষীর নাম: মো: ওমর আলী (পাটবীজ উৎপাদন প্রদর্শনী প্লটের পাশে)	৭০ জন	

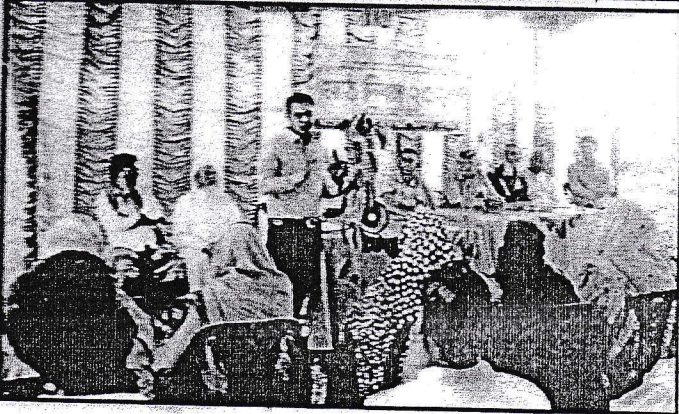
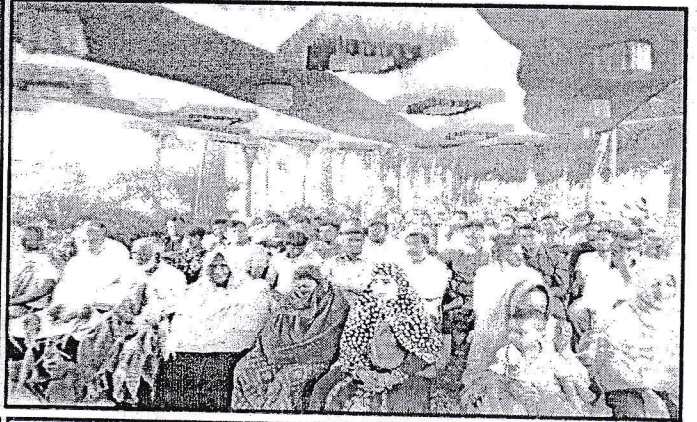
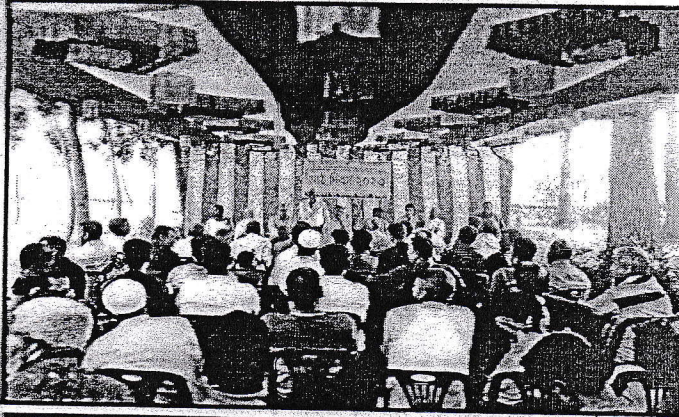

মাঠ দিবসের চিত্র

মোঃ মামুনার রশিদ
পাট উন্নয়ন কর্মকর্তা
পাট অধিদপ্তর, কুষ্টিয়া।

পাটচাষী প্রশিক্ষণের ছবি: কুড়িগ্রাম জেলা, সদর উপজেলা।

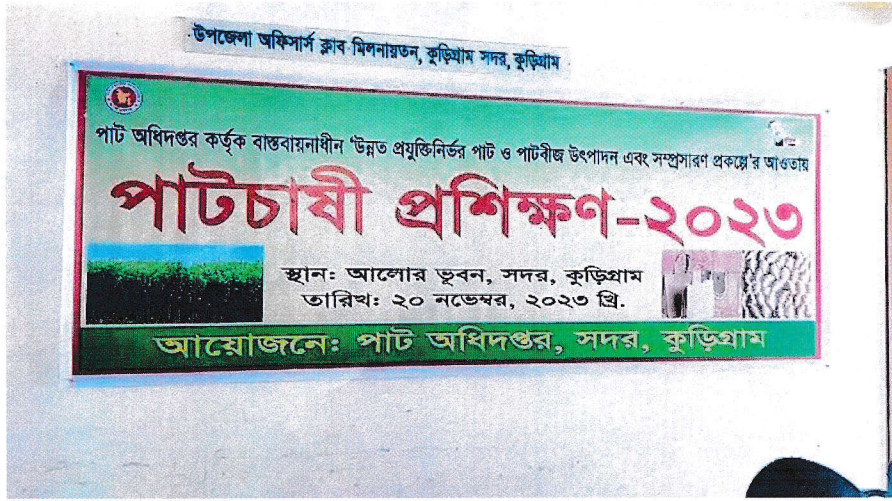

পাটচাষী প্রশিক্ষণের ছবি: পাবনা জেলা, সুজানগর উপজেলা।

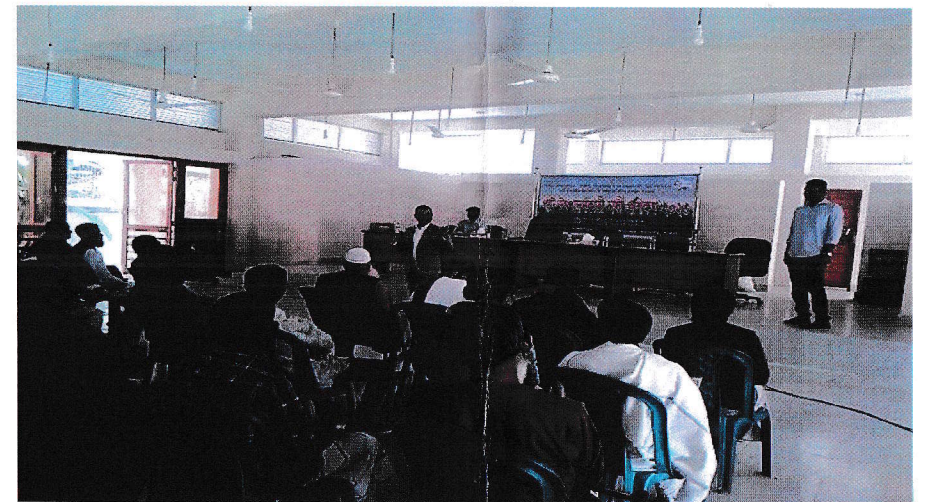

পাটচাষী প্রশিক্ষণের ছবি: পঞ্চগড় জেলা, বোদা উপজেলা।

